

ICEAL

INGENIERÍA Y CONSTRUCCIÓN
EDUARDO ARANCIBIA S.A.





► CONTENIDO



3-4	Presentación
5-6	Quiénes Somos: Historia, Misión, Valores y Visión
7-8	Sostenibilidad
9-10	Personas y Equipo de Trabajo
11-12	Especialidades de la Empresa
13-16	Algunas Obras Realizadas
17-30	Fotografías de Obras

PRESENTACIÓN

► PALABRAS DEL GERENTE GENERAL

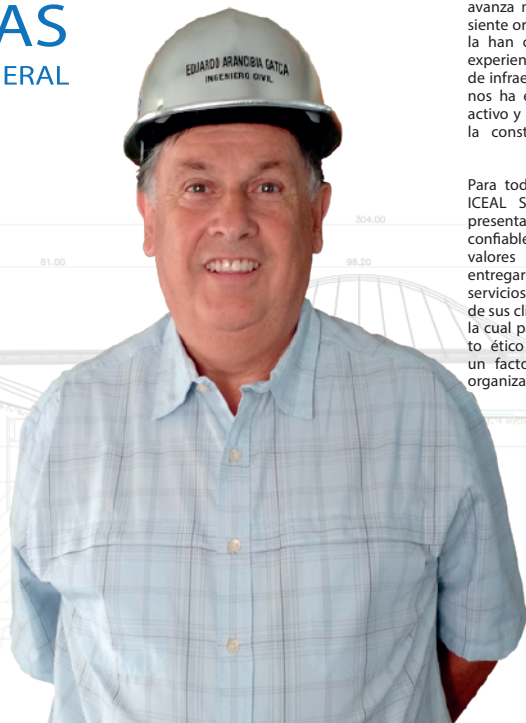

ICEAL S.A. es una empresa chilena con más de 35 años de experiencia dedicada al desarrollo de proyectos de Ingeniería y Construcción, que avanza mirando el futuro y que se siente orgullosa de las personas que la han conformado. Nuestra vasta experiencia en proyectos del sector de infraestructura pública y privada, nos ha establecido como un actor activo y dinámico en el mercado de la construcción de nuestro país.

Para todos quienes trabajamos en ICEAL S.A. es un orgullo poder presentarnos como una empresa confiable y comprometida con sus valores institucionales, que busca entregar soluciones eficientes y servicios acordes a las expectativas de sus clientes y de la comunidad en la cual participa. Un comportamiento ético en nuestros negocios, es un factor prioritario para nuestra organización.

En la conformación del equipo humano de la empresa, se han privilegiado las buenas relaciones laborales, el profesionalismo, la seriedad y el espíritu de superación. Estos principios son un pilar fundamental de nuestro desarrollo, el cual esperamos siga avanzando y nos lleve por un camino de trabajo y nuevos desafíos.

Invito a todos a conocer nuestra empresa, donde día a día buscamos transmitir nuestra pasión y compromiso por un trabajo de excelencia.

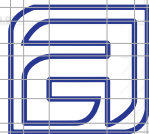

Eduardo Arancibia Gatica
Gerente General

QUIÉNES SOMOS

HISTORIA

ICEAL S.A. inicia sus actividades en la década de los ochenta, enfocada principalmente a Obras Ferroviarias, como una continuación y consolidación del negocio familiar emprendido a mediados del siglo pasado.

Dicha tradición y experiencia ha permitido a la fecha mantener sus actividades en ese rubro, junto con además diversificar su accionar hacia otras actividades como Obras Viales, Obras Portuarias, Prestación de Servicios Industriales y Obras de Construcción en general.

VALORES

Nuestros principales valores se basan en la integridad, constancia, profesionalismo, trabajo en equipo, adaptabilidad, respeto por la vida y las personas, excelencia y confianza. Todo lo anterior, busca guiar nuestra forma de actuar y establecer principios éticos necesarios para el correcto desarrollo de nuestro trabajo.



MISIÓN

Proveer servicios de Ingeniería y Construcción enmarcados dentro de nuestro Sistema de Gestión de Calidad y consecuente con los requerimientos a nivel país.

Desarrollar ventajas competitivas que sustenten en forma rentable y cuidadosa el crecimiento de nuestra actividad comercial, privilegiando el desarrollo y bienestar de todos nuestros colaboradores.

Enmarcar todas nuestras actividades productivas en valores fundamentales de honorabilidad, ética, seriedad en los negocios y protección del medio ambiente, como factor determinante de éxito.

VISIÓN

Ser una empresa reconocida a nivel país por su eficiencia y calidad en el ámbito de la construcción, mantenimiento y reparación de infraestructuras viales, portuarias, ferroviarias y prestación de servicios industriales, logrando en el largo plazo, tanto para los intereses de la empresa como para quienes forman parte de su organización, un alto y óptimo nivel de desarrollo sostenido.

SOSTENIBILIDAD

► RESPONSABILIDAD SOCIAL

Nuestra empresa tiene dentro de sus objetivos generar valor de manera ética y socialmente responsable. Se busca integrar el desarrollo económico con el respeto por los valores internos, sus colaboradores, la comunidad y el medio ambiente en toda la cadena de valor.



► CALIDAD

ICEAL S.A. mantiene un Sistema de Gestión de la Calidad, que ha implementado como una herramienta que permita asegurar que sus servicios cumplan los requisitos especificados por sus clientes.

El sistema se encuentra certificado bajo la norma NCH ISO 9001:2015 y está enfocado a controlar y asegurar la calidad de los servicios, mediante una definición de objetivos y de un proceso de mejora continua.

Su funcionamiento es permanentemente evaluado, verificando la necesidad de adoptar acciones correctivas destinadas a lograr los resultados planificados.



► SEGURIDAD Y SALUD OCUPACIONAL

La preocupación y gestión de la Seguridad y Salud Ocupacional de todas las personas que forman o visitan nuestra empresa, es un valor primordial.

Para ello promovemos un proceso de mejora continua en la búsqueda de "Cero Incidentes". Involucra a toda la organización, subcontratistas y personal externo, guiados y capacitados por las personas a cargo de cada área o faena de la empresa, donde el compromiso de todos es fundamental en la búsqueda de nuestro objetivo. Enfocamos nuestros esfuerzos en ofrecer un ambiente seguro, ameno y saludable, asignando los recursos necesarios para prevenir incidentes y enfermedades profesionales.



► MEDIO AMBIENTE

Nuestra organización ha incorporado el cuidado del medio ambiente como un aspecto fundamental de nuestra actividad.

El control y gestión responsable del impacto de nuestras operaciones, la orientación a la eficiencia energética, el reciclaje, control de emisiones y promoción de una cultura responsable en materia ambiental, es un compromiso que hemos asumido como organización.



PERSONAS Y EQUIPO DE TRABAJO

El crecimiento sostenido de nuestra empresa se debe, en gran medida, al capital humano. Personas alineadas con los valores y la eficiencia, que permite responder de manera rápida e innovadora a los requerimientos de la actividad que ICEAL S.A. desarrolla.

Nos preocupamos de contar con las mejores personas, tanto en el plano técnico como humano, quienes se capacitan de manera constante.



EQUIPO DE TRABAJO OFICINA CENTRAL

► ESPECIALIDADES DE LA EMPRESA

HORMIGÓN ESTRUCTURAL
PAVIMENTOS
FUNDACIONES
ASFALTOS
HINCA DE PILOTES
PUENTES
CAMINOS
OBRAS PORTUARIAS
MUELLES
OBRAS EN VÍAS FÉRREAS
MONTAJE DE ESTRUCTURAS
ARRIENDO DE MAQUINARIAS
MOVIMIENTOS DE TIERRA
SERVICIOS INDUSTRIALES

“ Las obras que realizamos
son nuestro orgullo y
buscan ser un aporte al
Chile de todos ”



▶ ALGUNAS OBRAS REALIZADAS

<ul style="list-style-type: none"> ◦ HABILITACIÓN PLAYA PUCARÁ, LAGO VILLARICA, COMUNA DE VILLARICA, REGIÓN DE LA ARAUCANÍA. ◦ CONSTRUCCIÓN INFRAESTRUCTURA PORTUARIA CALETA TUBUL, COMUNA DE ARAUCO, REGIÓN DEL BÍO-BÍO 	<p>DIRECCIÓN DE OBRAS PORTUARIAS</p> <p>DIRECCIÓN DE OBRAS PORTUARIAS</p>	<ul style="list-style-type: none"> ◦ CONTRATO DESARME Y CONSTRUCCIÓN DE NUEVAS VÍAS FÉRREAS Y DESVIADORES LASTRADOS Y PAVIMENTADOS AL INTERIOR DE PUERTO LIRQUÉN S.A. VIII REGIÓN. ◦ SEGURIDAD VIAL EN ESCUELAS RURALES, PROVINCIA DE ARAUCO, ◦ CONSERVACIÓN PERIÓDICA CAMINO COELEMU - RAFAEL - TOMÉ, 68A126, KM 146.890 AL KM 183.641, PROVINCIAS DE ÑUBLE Y CONCEPCIÓN, VIII REGIÓN. 	<p>MONTAJES VIAL S.A.</p> <p>DIRECCIÓN DE VIALIDAD</p> <p>DIRECCIÓN DE VIALIDAD</p>
<ul style="list-style-type: none"> ◦ REPARACIÓN MURO Y EXPLANADA CALETA PESQUERA DE LEBU, REGIÓN DEL BÍO-BÍO ◦ CONSTRUCCIÓN PASARELA PEATONAL SECTOR CERRO LA PÓLVORA, CONCEPCIÓN 	<p>DIRECCIÓN DE OBRAS PORTUARIAS</p> <p>DIRECCIÓN DE VIALIDAD</p>	<ul style="list-style-type: none"> ◦ CONSTRUCCIÓN Y REPARACIÓN VÍAS - LÍNEAS GRÚA DIQUE SECO NR 2 ASMAR TALCAHUANO. ◦ MODERNIZACIÓN, MODIFICACIÓN, TRASLADO Y CONSTRUCCIÓN VÍAS FÉRREAS, ANDENES, LÍNEAS DE CONTACTO Y SEÑALIZACIÓN EN ESTACIÓN CENTRAL ALAMEDA, SANTIAGO. ◦ CONSTRUCCIÓN FUNDAS DE REFUERZO EN PILOTES MUELLE MAGUELLINES, VII REGIÓN. ◦ CONSERVACIÓN PERIÓDICA RUTA 160, CORONEL - CARAMPANGUE Y OTROS CAMINOS, ARAUCO, VIII REGIÓN. 	<p>ASMAR</p> <p>EFE</p> <p>DIRECCIÓN DE OBRAS PORTUARIAS</p> <p>DIRECCIÓN DE VIALIDAD</p>
<ul style="list-style-type: none"> ◦ CONSTRUCCIÓN RAMPA EN PALQUI, CURACO DE VÉLEZ, REGIÓN DE LOS LAGOS ◦ CONSTRUCCIÓN RAMPA SECTOR COÑAB, COMUNA QUINCHAO, REGIÓN DE LOS LAGOS ◦ CONSERVACIÓN CAMINO EL ARENAL - LAS MESAS, 68E146, KM 5,8 AL KM 12,0, Y CONSERVACIÓN DE CAMINO QUIRIHUE - CHANCO - TRES ESQUINAS, KM 13,9 AL KM 18,4 68D410, CAMINO TREHUACO - FARIÑA POR EL MANZANO - LA ACHIRA PROVINCIA DE ÑUBLE, REGIÓN DEL BÍO-BÍO 	<p>DIRECCIÓN DE OBRAS PORTUARIAS</p> <p>DIRECCIÓN DE OBRAS PORTUARIAS</p> <p>DIRECCIÓN DE VIALIDAD</p>	<ul style="list-style-type: none"> ◦ REPARACIÓN Y AMPLIACIÓN MUELLE LOTA BAJO, COMUNA DE LOTA. ◦ REPARACIÓN PTE. LOS ESTEROS 2, RUTA T-685 ◦ RECONSTRUCCIÓN BORDE COSTERO DICHATO ETAPA 1, COMUNA DE TOMÉ ◦ REPOSICIÓN MUELLE CALETA TUMBES, COMUNA DE TALCAHUANO 	<p>DIRECCIÓN DE OBRAS PORTUARIAS</p> <p>DIRECCIÓN DE VIALIDAD</p> <p>DIRECCIÓN DE OBRAS PORTUARIAS</p> <p>DIRECCIÓN DE OBRAS PORTUARIAS</p>
<ul style="list-style-type: none"> ◦ CONSTRUCCIÓN INFRAESTRUCTURA PORTUARIA LAGO ICALMA, COMUNA DE LONQUIMAY - REGIÓN DE LA ARAUCANÍA ◦ REPOSICIÓN PUENTE DE ACCESO Y ESTABILIZACIÓN DE PONTONES MUELLE PUCÓN COMUNA DE PUCÓN - REGIÓN DE LA ARAUCANÍA ◦ MONTAJE PIEZAS METÁLICAS OBRAS DE EMERGENCIA PUENTE BÍO-BÍO 	<p>DIRECCIÓN DE OBRAS PORTUARIAS</p> <p>DIRECCIÓN DE OBRAS PORTUARIAS</p> <p>EFE</p>	<ul style="list-style-type: none"> ◦ CONSERVACIÓN BORDE COSTERO EL BLANCO, LOTA ◦ MEJORAMIENTO BORDE COSTERO PUERTO SAAVEDRA ETAPA 1 ◦ MEJORAMIENTO BORDE COSTERO COSTANERA DALCAHUE ETAPA 2 ◦ CONSTRUCCIÓN INFRAESTRUCTURA PORTUARIA DE CONECTIVIDAD MENOR VIII REGIÓN. 	<p>DIRECCIÓN DE OBRAS PORTUARIAS</p> <p>DIRECCIÓN DE OBRAS PORTUARIAS</p> <p>DIRECCIÓN DE OBRAS PORTUARIAS</p> <p>DIRECCIÓN DE OBRAS PORTUARIAS</p>
<ul style="list-style-type: none"> ◦ CONSERVACIÓN PERIÓDICA SELLO Y BACHEO ASFÁLTICO CAMINO CARAHUE-PUERTO SAAVEDRA, TRAMO KM. 0,000 AL KM. 27,100, COMUNAS DE CARAHUE Y PUERTO SAAVEDRA, PROVINCIA DE CAUTÍN, IX REGIÓN ◦ CONSTRUCCIÓN PASO CONECTOR SITRANS ◦ CONSTRUCCIÓN VÍAS FÉRREAS, EXPANSIÓN PLANTA SANTA FE - NACIMIENTO, CMPC CELULOSA I, II Y III ETAPA 	<p>DIRECCIÓN DE VIALIDAD</p> <p>SITRANS LTDA.</p> <p>CMPC CELULOSA</p>		

◦ REPOSICIÓN TERMINAL DE PASAJEROS DE NIEBLA, REGIÓN DE LOS RÍOS.

◦ CONSTRUCCIÓN INFRAESTRUCTURA MARÍTIMA PUERTO NORTE ISLA SANTA MARÍA COMUNA DE CORONEL, REGIÓN DEL BÍO BÍO.

◦ MEJORAMIENTO PLAYA GRANDE LICAN RAY, LAGO CALAFQUÉN, COMUNA DE VILLARRICA, REGIÓN DE LA ARAUCANÍA.

DIRECCIÓN DE OBRAS PORTUARIAS

DIRECCIÓN DE OBRAS PORTUARIAS

DIRECCIÓN DE OBRAS PORTUARIAS

◦ MEJORAMIENTO BORDE COSTERO PICHILEMU, ETAPA I, VI REGIÓN.

◦ REPARACIÓN MUELLE ARTESANAL CALETA MAGUELLINES, COMUNA DE CONSTITUCIÓN, REGIÓN DEL MAULE

DIRECCIÓN DE OBRAS PORTUARIAS

DIRECCIÓN DE OBRAS PORTUARIAS

◦ CONSERVACIÓN RUTINARIA RUTA 148, 68A148, KM.0 AL KM.58, CONCEPCIÓN Y NUBLE, VIII REGIÓN

◦ CONSTRUCCIÓN DE PUENTES AGUA TENDIDA, HUAPE, SAN JORGE, SAN LUIS Y AGUA CORTA, VIII REGIÓN

◦ MEJORAMIENTO SISTEMA DE SANEAMIENTO Y DRENAJE KM 120 AL KM 122 L.C.S. OBRA REHABILITACIÓN DE LA VIA FERREA SAN FRANCISCO DE MOSTAZAL - CHIMBARONGO

◦ REGULARIZACIÓN DE ALCANTARILLA KM 126,210 L.C.S., OBRA REHABILITACIÓN DE LA VIA FERREA ENTRE SAN FRANCISCO DE MOSTAZAL - CHIMBARONGO

DIRECCIÓN DE VIALIDAD

DIRECCIÓN DE VIALIDAD

OHL

OHL

◦ CONSERVACIÓN PERIÓDICA RUTA 160 SECTOR LOTA Y COLCURA, RUTA P-22, SECTOR LAS PEÑAS Y RUTA O-50 SECTOR CHAIMAVIDA Y REPOSICIÓN PUENTE BATUCO Y LA CAPILLA, PROVINCIAS DE ARAÚCO, CONCEPCIÓN Y NUBLE, VIII REGIÓN.

◦ REPARACIÓN DE PUENTES FERROVIARIOS RIO SECO, TIPALUME, CLARILLO, RENGO Y ANTIVERO, OBRA REHABILITACIÓN DE LA VIA FERREA ENTRE SAN FRANCISCO DE MOSTAZAL - CHIMBARONGO

◦ MONTAJE Y CONSTRUCCIÓN DE LA VIA SOBRE PLATAFORMA DESDE ESTACIÓN ARENAL A ESTACION PUERTO TALCAHUANO (PLAZA DEL ANCLA). SERVICIO REGIONAL MANTENIMIENTO EFE TALCAHUANO, RAMAL SAN ROSENDO - TALCAHUANO

◦ REGULARIZACIÓN DE ANDENES ESTACIÓN SAN FERNANDO, OBRA REHABILITACIÓN DE LA VIA FERREA ENTRE SAN FRANCISCO DE MOSTAZAL - CHIMBARONGO

DIRECCIÓN DE VIALIDAD

OHL

EFE

OHL

◦ CONSERVACIÓN DE OBRAS DE INFRAESTRUCTURA PORTUARIA REGIÓN DEL BÍO BÍO

◦ CIRCUITO DE PUENTES PROVINCIA DE CONCEPCIÓN, PUENTES LA HIGUERA, TALCA 1 Y TALCA 2, COMUNAS DE FLORIDA Y TOMÉ, REGIÓN DEL BÍO BÍO

◦ CONSERVACIÓN MUELLE DE TOMÉ, COMUNA DE TOMÉ, REGIÓN DEL BÍO BÍO

DIRECCIÓN DE OBRAS PORTUARIAS

DIRECCIÓN DE VIALIDAD

DIRECCIÓN DE OBRAS PORTUARIAS

◦ CONSTRUCCIÓN PUENTES CASINO MARINA DEL SOL

◦ CONSTRUCCIÓN PUENTE EL MANCO

◦ DEFENSAS FLUVIALES SECTOR CONFLUENCIA, KM 2,7, VIII REGIÓN

◦ DEFENSAS FLUVIALES SECTOR NIBLINTO, KM 0,6, VIII REGIÓN

◦ CONSTRUCCIÓN PUENTE ANIBAL PINTO, COELEMU, VIII REGIÓN

INM. MARINA DEL SOL

DIRECCIÓN DE VIALIDAD

DIRECCIÓN DE VIALIDAD

DIRECCIÓN DE VIALIDAD

◦ HABILITACIÓN PUENTE DE ACCESO MUELLE CALETA MAGUELLINES, COMUNA DE CONSTITUCIÓN, VII REGIÓN

◦ REPARACIÓN DE 75 VIGAS TRAVESANOS DEL PUENTE BÍO-BÍO

◦ CONSTRUCCIÓN DE VÍAS FÉRREAS EN OBRA BODEGA N°13, 2DA ETAPA, PUERTO LIRQUÉN.

◦ MANTENCIÓN DE VÍAS FÉRREAS.

◦ REPOSICIÓN ESTRUCTURA Y MONTAJE PASARELA MPDPT, TALCAHUANO.

DIRECCIÓN DE OBRAS PORTUARIAS

EFE

EBCO S.A.

CAP ACERO MALL PLAZA TRÉBOL

◦ OBRAS DE EMERGENCIA PUENTE EL ÁGUILA, 68D680, PROVINCIA DE CONCEPCIÓN, VIII REGIÓN.

◦ CONSTRUCCIÓN DE VÍAS FÉRREAS EN OBRA BODEGA N°14, 1RA ETAPA, PUERTO LIRQUÉN.

DIRECCIÓN DE VIALIDAD

EBCO S.A.

◦ AMPLIACIÓN MURO DE DEFENSA PUERTO SAAVEDRA, IV ETAPA - COMUNA DE SAAVEDRA - IX REGIÓN

◦ CONTRATO REPARACIÓN CEPAS PUENTE JUAN PABLO SEGUNDO, PROVINCIA CONCEPCIÓN, VIII REGIÓN

◦ CONSERVACIÓN PERIÓDICA CAMINO CHILLÁN - COIHUECO, 68CO49, KM. 0.000 AL KM. 24.195, POR SECTORES, NUBLE, VIII REGIÓN.

DIRECCIÓN DE OBRAS PORTUARIAS

DIRECCIÓN DE VIALIDAD

DIRECCIÓN DE VIALIDAD

Fotografías de Obras

MUELLE FLOTANTE QUELLÓN
X REGIÓN DE LOS LAGOS

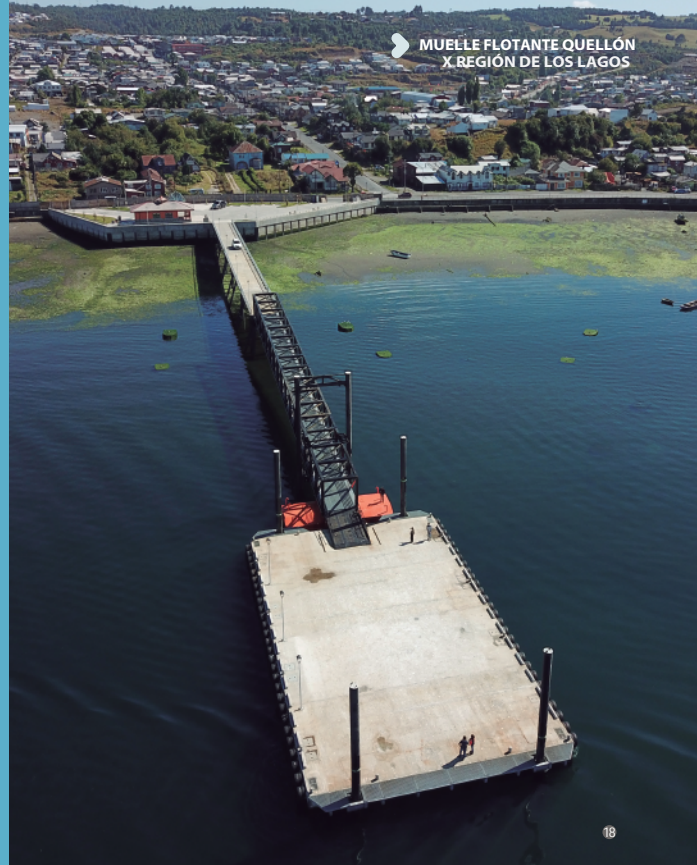

► BORDE COSTERO, DICHATO
VIII REGIÓN DEL BÍO-BÍO



► PLAYA PUCARÁ, LAGO VILLARICA
IX REGIÓN DE LA ARAUCANÍA



► PUENTE FERROVIARIO, CONCEPCIÓN
VIII REGIÓN DEL BÍO-BÍO



MUELLE ISLA SANTA MARIA
VIII REGIÓN DEL BÍO-BÍO



MUELLE TUBUL
VIII REGIÓN DEL BÍO-BÍO



ESTACIÓN CENTRAL, SANTIAGO
REGIÓN METROPOLITANA

BORDE COSTERO DALCAHUE, CHILOÉ
X REGIÓN DE LOS LAGOS



MUELLE TUMBES
VIII REGIÓN DEL BÍO-BÍO



BORDE COSTERO, PUERTO SAAVEDRA
IX REGIÓN DE LA ARAUCANÍA



PUENTE NARANJO, HUALQUI
VIII REGIÓN DEL BÍO-BÍO



▶ RAMPAS Y PONTÓN LAGO GENERAL CARRERA, CHILE CHICO.
XI REGIÓN DE AYSÉN



▶ PLAYA GRANDE DE LICAN RAY
IX REGIÓN DE LA ARAUCANÍA



▶ TERMINAL FLUVIAL
DE PASAJEROS DE NIEBLA
XIV REGIÓN DE LOS RÍOS



▶ MURO Y EXPLANADA CALETA PESQUERA DE LEBU
VIII REGIÓN DEL BÍO-BÍO



▶ PUENTES BRISAS DEL SOL, TALCAHUANO
VIII REGIÓN DEL BÍO-BÍO





35 años de experiencia

Registro 1° categoría MOP

Más de 150
obras realizadas

USD 200 MM
de inversión ejecutada





Jaime Repullo 1154, Talcahuano - Chile
+56 41 2581730
www.iceal.cl

